علاج شامل للثة

# أنقذ أسنانك قبل فوات الأوان

التهاب دواعم السن عدوى بكتيرية خطيرة تدمّر اللثة والعظم الداعم لأسنانك. إن تُرك دون علاج، يؤدي إلى تحرّك الأسنان ثم فقدانها – لكنه يُعالَج بطريقة منهجية.



| ساعتان | ٪٩٩.٩ | ٣ أشهر |
|---|---|---|
| تطهير كامل | بكتيريا مُزالة | مراجعة حاسمة |

لماذا يجب ألا تنتظر

## عدوى تتجاوز الفم

تنتقل البكتيريا مباشرة إلى مجرى الدم وتضاعف المخاطر على الجسم كله.

### القلب والأوعية

خطر أعلى لأمراض القلب والأوعية الدموية.

### السكتة الدماغية

خطر متزايد للسكتة الدماغية.

### السكري

مضاعفات واختلال في السكري.

عدوى لثوية نشطة

كيف نكتشفها

## العلامات التي يجب أن تنبّهك

### علامات سريرية

- لثة حمراء ومتورمة تنزف بسهولة.
- انحسار اللثة: تبدو الأسنان أطول.
- رائحة فم كريهة مستمرة وتحرّك الأسنان.

### علامات إشعاعية

- فقدان ارتفاع العظم ظاهر في الأشعة.
- كتل جير داكنة تحت اللثة، مخبأة تحتها.

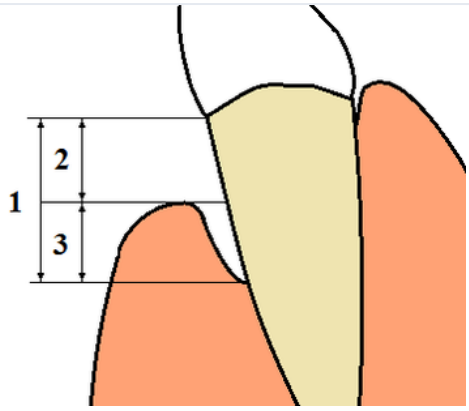


Récession gingivale & profondeur de poche (schéma). Wikimedia Commons · CC BY-SA

قبل / بعد العلاج

## من لثة ملتهبة إلى لثة سليمة




العلاج · المرحلة ١

## تطهير شامل، بلا جراحة

### التطهير الأولي

بلا جراحة

#### تنظيف بالليزر

يدمّر الليزر ٩٩.٩٪ من البكتيريا الدقيقة العميقة المتبقية، ويحفّز الأنسجة حيوياً، ويوقف النزيف فوراً، ويحفّز عودة التصاق اللثة.

#### تقليح «الفم الكامل»

يُنظَّف الفم كله بعمق في جلسة واحدة مُحسَّنة مدتها ساعتان، تحت تخدير موضعي عميق. تُعالَج كل المساحات تحت اللثة في الوقت نفسه لمنع أي إعادة تلوث متبادل.

**راحة تامة، بلا ألم**

تُجرى جلسة الساعتين تحت تخدير موضعي عميق: لا تشعر بشيء، ويُعالَج كل شيء دفعة واحدة.

الخطوة الحاسمة

## مراجعة الأشهر الثلاثة: مفترق طرق العلاج

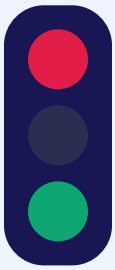

**مراجعة إعادة التقييم، بعد ٣ أشهر من التطهير**

هو بالضبط الوقت البيولوجي اللازم لالتئام العظم واللثة. تُرسم خريطة جديدة لسبر الجيوب لتحديد الخطوة التالية.

ضوء أحمر · جيوب مستمرة

### الانتقال إلى المرحلة ٢

إن قاومت جيوب عميقة، نستهدف تلك المناطق فقط بعلاج جراحي دقيق. لا شيء زائد عن الحاجة.

**جراحة مُوجَّهة**

ضوء أخضر · اختفت الجيوب

### صيانة وقائية

الأنسجة سليمة ومستقرة. تنتقل إلى متابعة وقائية بسيطة ومنتظمة للحفاظ على هذه النتيجة مدى الحياة.

**مراجعة كل ٦ أشهر**

العلاج · المرحلة ٢

### جراحة موجّهة، فقط عند الحاجة

مخصصة للمناطق التي تقاوم المرحلة ١. ثلاثة أساليب، تُختار حسب الحاجة الفعلية.

**ترقيع اللثة**

جراحة اللثة التجميلية تغطّي الجذور المكشوفة وتزيد سُمك اللثة.

**جراحة تجديدية**

تُوضع مواد حيوية لإعادة بناء العظم المفقود واستعادة دعم الأسنان.

**سديلة الوصول**

تُرفع اللثة بلطف لتنظيف بصري عميق جداً للجذور، حيث لم تكن العين تصل.

EN IMAGES



Surfaçage : élimination du tartre et des bactéries en profondeur



Traitement laser : désinfection et arrêt du saignement

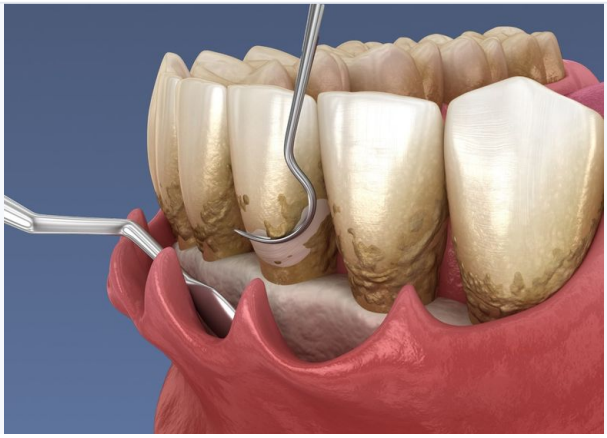

Tartre sous-gingival visible avant traitement

مسارك

## سير العلاج، خطوة بخطوة

1

### تشخيص وتقييم اللثة

٤٥ دقيقة

- خريطة سبر الجيوب
- أشعة لتقييم العظم

2

### تطهير الفم الكامل + ليزر

ساعتان

- تقليح الفم كله في جلسة واحدة
- ليزر مضاد للبكتيريا
- تحت التخدير – بلا ألم

3

### إعادة تقييم حاسمة (٣ أشهر)

٣٠ دقيقة

- خريطة سبر جديدة
- القرار: صيانة أو المرحلة ٢

4

### حسب النتيجة

كل ٦ أشهر

- ضوء أخضر ← صيانة وقائية
- ضوء أحمر ← جراحة موجّهة (المرحلة ٢)