CHIRURGIE EN UNE SEULE JOURNÉE

Votre dent posée le jour même

Un implant placé directement dans l'alvéole d'extraction, le jour de l'extraction — soutenu par une greffe osseuse et une membrane résorbable pour préserver l'os et la gencive.

1 jour	4-5 mois	1
EXTRACTION + IMPLANT	DE GAGNÉS	SEULE CHIRURGIE



Wikimedia Commons · CC BY-SA

LE PRINCIPE

Une approche moderne, sans les longs délais

Au lieu du parcours traditionnel de 8 mois avec plusieurs chirurgies, tout est réuni en **une seule intervention** : on extrait la dent abîmée et on pose l'implant dans le même geste, en comblant l'espace pour éviter que l'os ne se rétracte.

1 chirurgie, 1 journée

Extraction, pose de l'implant et dent provisoire réunies en une seule séance, au lieu de multiplier les interventions.

4 à 5 mois économisés

Par rapport au protocole classique en 8 mois. Vous avancez plus vite vers votre dent définitive.

Moins d'anesthésies

Un seul temps chirurgical, donc moins de rendez-vous d'anesthésie et un parcours plus confortable.

« UNE DENT LE JOUR J ? »

Deux scénarios sûrs, décidés pendant la chirurgie

On mesure la stabilité de l'implant

VOIE A · IMPLANT TRÈS STABLE

Dent provisoire esthétique le jour même

Une dent provisoire est posée immédiatement pour l'esthétique. Elle n'est pas faite pour mâcher fort — elle protège et vous permet de sourire tout de suite.

VOIE B · L'IMPLANT A BESOIN DE REPOS

Vis de couverture, à l'abri sous la gencive

Une petite vis de protection est placée sous la gencive suturée — un filet de sécurité naturel. L'implant cicatrise tranquillement avant de recevoir sa dent.

Dans tous les cas, jamais d'espace vide visible : une solution provisoire amovible reste toujours possible.

NOTE CONFORT

Bonne nouvelle : les suites sont **souvent moins gênantes qu'une simple extraction**, car l'implant stabilise immédiatement l'alvéole.

EN IMAGES

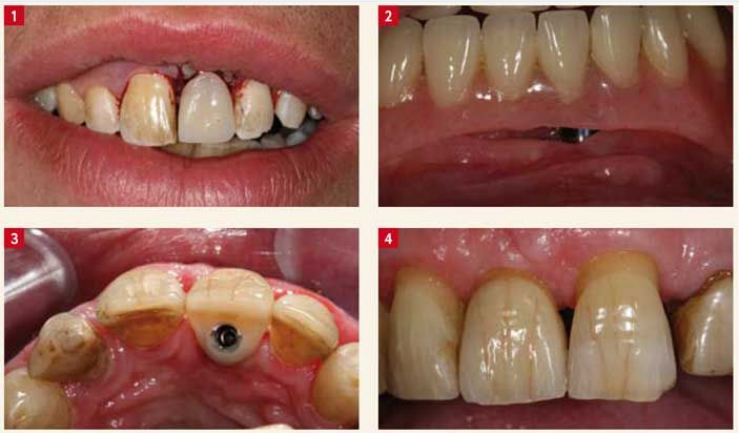

Cas clinique : dent abîmée → implant → couronne définitive

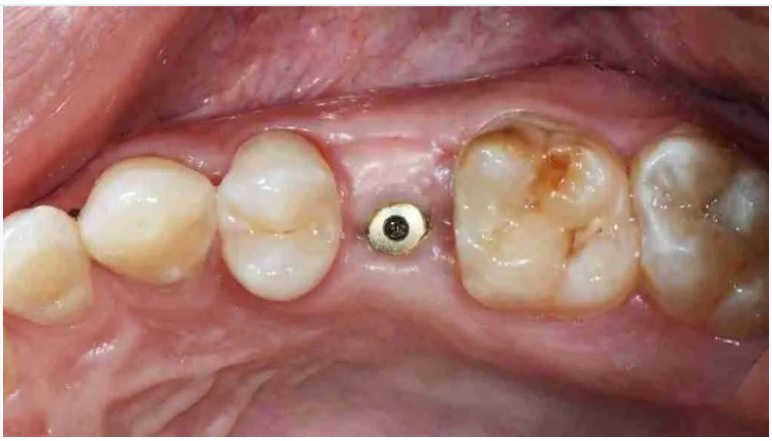

Vis de cicatrisation posée sous la gencive (Voie B)

VOTRE PARCOURS

Les rendez-vous, étape par étape

1

Consultation + radio 3D (CBCT)

30–45 min

- Bilan complet et plan de traitement
- Scanner 3D pour visualiser l'os

2

Chirurgie : extraction, implant & provisoire

60–90 min

- Extraction douce de la dent
- Pose de l'implant + greffe & membrane
- Solution provisoire selon Voie A ou B

3

Contrôle post-opératoire (2 semaines)

10–15 min

- Vérification de la bonne cicatrisation
- Contrôle des sutures

4

Cicatrisation + scan numérique (2–3 mois)

30 min

- Voie A : empreinte pour la couronne
- Voie B : mise en fonction de l'implant
- Scan 3D de haute précision

5

Pose de la couronne (2 sem. plus tard)

20–30 min

- Essayage et ajustement précis
- Fixation de la dent définitive

6

Contrôle final (si nécessaire)

20 min

- Vérification de l'occlusion
- Derniers réglages de confort