جراحة في يوم واحد

سنّك يُوضع في نفس اليوم

زرعة تُوضع مباشرة في سنخ الخلع، في يوم قلع السن – مدعومة بترقيع عظمي وغشاء قابل للامتصاص للحفاظ على العظم واللثة.

يوم واحد	٤-٥ أشهر	١
خلع + زرعة	موقَّرة	جراحة واحدة



Wikimedia Commons · CC BY-SA

المبدأ

نهج حديث، بلا انتظار طويل

بدلاً من المسار التقليدي الذي يستغرق ٨ أشهر وعدة عمليات، يُجمع كل شيء في **تدخل جراحي واحد**: نخلع السن التالف ونضع الزرعة في نفس الحركة، مع ملء الفراغ لمنع انكماش العظم.

تخدير أقل

خطوة جراحية واحدة تعني مواعيد تخدير أقل ومساراً أكثر راحة.

توفير ٤ إلى ٥ أشهر

مقارنة بالبروتوكول التقليدي الذي يمتد ٨ أشهر. تتقدم أسرع نحو سنّك النهائي.

جراحة واحدة، يوم واحد

الخلع ووضع الزرعة والسن المؤقت في جلسة واحدة، بدل تعدد التدخلات.

«سنّ في اليوم نفسه؟»

سيناريوهان آمنان، يُحدَّدان أثناء الجراحة

نقيس ثبات الزرعة

المسار B · الزرعة تحتاج إلى راحة

غطاء واقٍ، محمي تحت اللثة

تُوضع وصلة حماية صغيرة تحت اللثة المُخيَّطة – شبكة أمان طبيعية. تلتئم الزرعة بهدوء قبل أن تتلقى سنّها.

المسار A · زرعة ثابتة جداً

سنّ مؤقت تجميلي في نفس اليوم

يُوضع سنّ مؤقت فوراً لأغراض تجميلية. ليس مخصصاً للمضغ القوي – بل يحمي المكان ويتيح لك الابتسام على الفور.

✓ في كل الحالات، لا وجود لفراغ ظاهر أبداً: يبقى الحل المؤقت المتحرك ممكناً دائماً.

ملاحظة الراحة

خبر جيد: التعافي **غالباً أقل إزعاجاً من خلع بسيط**، لأن الزرعة تثبّت السنخ فوراً.

EN IMAGES

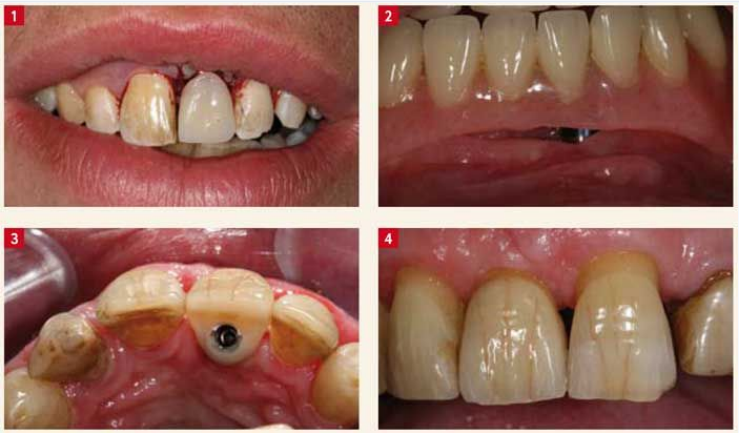

Cas clinique : dent abîmée → implant → couronne définitive

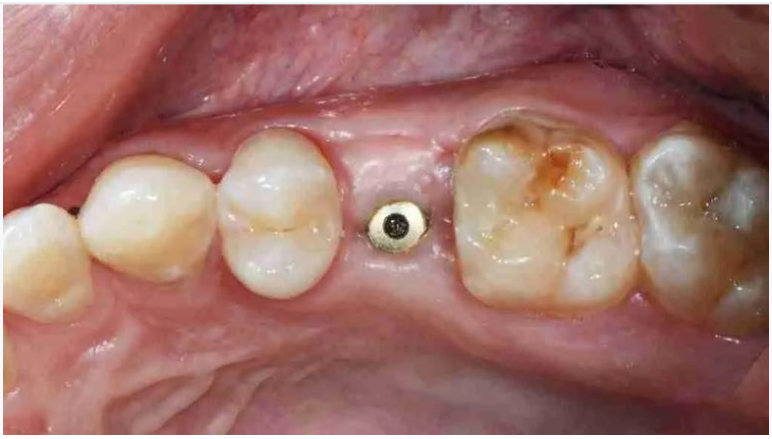

Vis de cicatrisation posée sous la gencive (Voie B)

مسارك

المواعيد، خطوة بخطوة

1

استشارة + أشعة ثلاثية الأبعاد (CBCT)

٣٠–٤٥ دقيقة

- تقييم شامل وخطة علاج
- مسح ثلاثي الأبعاد لرؤية العظم

2

الجراحة: خلع، زرعة ومؤقت

⏱ ٦٠–٩٠ دقيقة

- خلع لطيف للسن
- وضع الزرعة + ترقيع وغشاء
- حل مؤقت حسب المسار A أو B

3

مراجعة بعد العملية (أسبوعان)

⏱ ١٠–١٥ دقيقة

- التأكد من الالتئام الجيد
- فحص الغُرز

4

التئام + مسح رقمي (٢–٣ أشهر)

⏱ ٣٠ دقيقة

- المسار A: أخذ طبعة للتاج
- المسار B: تفعيل الزرعة
- مسح ثلاثي الأبعاد عالي الدقة

5

تركيب التاج (بعد أسبوعين)

⏱ ٢٠–٣٠ دقيقة

- تجربة وضبط دقيق
- تثبيت السن النهائي

6

مراجعة نهائية (عند الحاجة)

⏱ ٢٠ دقيقة

- فحص الإطباق
- ضبط أخير للراحة